Coup de projecteur sur les métiers du tertiaire

Administratif, ressources humaines, comptabilité, gestion, communication, marketing

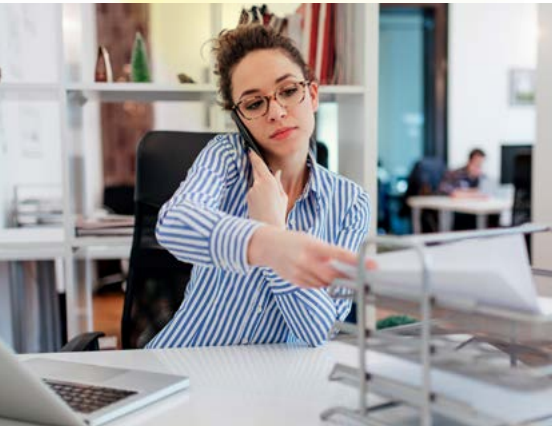

Du 16 au 20 décembre 2019

Rochefort

Au Palais des Congrès,
73 rue Toufaire

découvrez
· l'importance des fonctions supports dans les entreprises, les administrations
· les métiers près de chez vous,

profitez des ateliers interactifs,

participez à des rencontres avec des professionnels, des entreprises et des organismes de formation.

ESPACE REGIONAL D'ORIENTATION ROCHEFORT OCÉAN

Information
auprès de l'Espace Régional Orientation Rochefort Océan
au 05 46 99 40 48 et y.godefroy@milo-rmo.com

RÉGION Nouvelle-Aquitaine

CAP MÉTIERS Nouvelle-Aquitaine · CAP EMPLOI · pôle emploi événements · PLIE Rochefort Océan · mission locale · Afpa · Bureau Information Jeunesse · La référence formation en Charente-Maritime · Groupe Clipecma · Liberté • Égalité • Fraternité République Française · Élisange Sogeade · ROCHEFORT OCÉAN Communauté d'agglomération

Palais des Congrès de Rochefort

lundi, mardi, mercredi, vendredi

8h30 / 12h00 - 13H30 / 17H30

jeudi

8h30 / 12h00 - 13H30 / 19H30

gratuit et ouvert à tous

Animations	Présence
Découvrez les fonctions supports grâce à 4 ateliers interactifs et un plateau de jeu (s'exercer aux fonctions Marketing, Communication, Comptabilité, découvrir l'organisation d'une entreprise,...)	lundi au vendredi

Tables rondes avec des professionnels, entreprises, organismes de formation.

Possibilité de rencontre individualisée avec les intervenants en fin de séance.
Présence de Pôle Emploi.

Les métiers des Ressources Humaines et de l'administratif (secrétariat, assistant de direction, juriste...) avec la participation du centre de formation Cipecma, de l'école d'enseignement supérieur Isfac et des directions RH de l'hôpital de Rochefort et de la Communauté d'agglomération Rochefort Océan	mardi 17 décembre : 9h00 à 10h30
Les métiers de la Comptabilité et de la Gestion avec la participation des centres de formation Afpa et Cipecma et du cabinet conseil TGS France	mercredi 18 décembre : 9h00 à 10h30
Les métiers du Marketing et de la Communication avec la participation du Lycée Merleau-Ponty, du Pôle formation continue de l'Université de La Rochelle et de la plateforme logistique rochefortaise du Groupe ISB.	jeudi 19 décembre : 18h00 à 19h30

@ D.R. / Ne pas jeter sur la voie publique